

ADEMPIMENTI RIGUARDANTI IL DECRETO SOSTEGNI-BIS
(Art. 58 c. 5 del D.L. 73/2021 convertito con modificazioni dalla L. 106/2021)

SCUOLE MONS. E. MANFREDINI

Scuola Primaria	C.M. VA1E02100P	Via Dalmazia 55 - 21100 Varese
Scuola Secondaria di I grado	C.M. VA1M017008	Via Dalmazia 55 - 21100 Varese
Liceo Scientifico	C.M. VAPS785001	Via Merano 3 - 21100 Varese
Liceo Scientifico/sc. Applicate	C.M. VAPSQ4500H	Via Merano 3 - 21100 Varese
Liceo Artistico	C.M. VASLQ8500T	Via Merano 3 - 21100 Varese

Tutti i dati sono relativi all'anno scolastico 2019-20, corrispondente all'ultimo bilancio approvato relativo all'esercizio dal 1° settembre 2019 al 31 agosto 2020.

a) Organizzazione interna, con particolare riferimento all'articolazione degli uffici e all'organigramma;

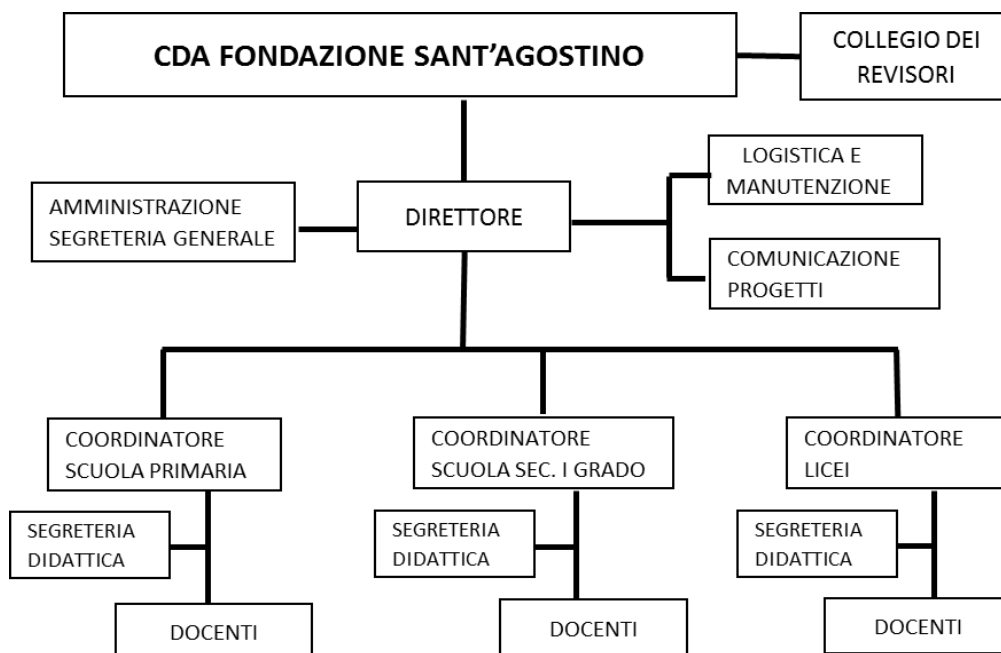

b) Informazioni relative ai titolari di incarichi di collaborazione o consulenza per le attività delle scuole

Tipo di mansione	Livello di scuola in cui opera	Nome Cognome	Costo annuale
Referente integrazione/inclusione	Sec I grado, Primaria, Licei	Elena Cocchiere	15.000 €
Specialista Musica	Primaria	Giacomo Mezzalira	5.000 €
Specialista coding/robotica	Sec. I grado	Derval O'Neil	6.948 €

Specialista coding	Primaria	Scandroglio Elena	1.173 €
Collaboratori per attività didattiche extracurricolari	Primaria	Lucia Forneris	1.490 €
		Giulia Milanese	980 €
Collaboratori attività centro estivo	Primaria	10 educatori	15.300 €

La norma che dispone la pubblicazione dei curricula è successiva al periodo esposto; pertanto, i documenti saranno resi disponibili solo dopo la relativa autorizzazione alla pubblicazione.

- c) Conto annuale del personale e delle relative spese sostenute, con particolare riferimento ai dati relativi alla dotazione organica e al personale effettivamente in servizio e al relativo costo, nonché i tassi di assenza;
 d) Dati relativi al personale in servizio con contratto di lavoro non a tempo indeterminato;

Personale operante nelle Scuole Mons. E. Manfredini

	Primaria		Sec.I Grado		Licei		Amministrazione e servizi generali	
	T. Ind.	T. Det.	T. Ind.	T. Det.	T. Ind.	T. Det.	T. Ind.	T. Det.
Docenti	31	7	22	17	11	20		
Non docenti	7	3	4	0	7	0	6	1
Totale	38	10	26	17	18	20	6	1

	T.Ind.	T.Det	totale	%
Docenti	64	44	108	80
Non docenti	24	4	28	20
totale	88	48	136	100

Tassi di assenza

Si riportano i dati relativi all'intero anno scolastico 2019-20, che evidenziano tassi di assenza molto alti dovuti alla situazione anomala creatasi per l'emergenza sanitaria Covid-19 e la chiusura delle scuole nel periodo marzo-giugno 2020.

Per questo vengono anche riportati i dati del periodo precedente alla chiusura: settembre 2019-febbraio 2020.

Settembre 2019-agosto 2020

	ORE LAVORABILI	ASSENZE	%
DOCENTE	95417,49	16029,7	16,79
NON DOCENTE	45640,18	12086,2	26,48
TOTALE GENERALE	141057,67	28115,9	19,9

Settembre 2019 -febbraio 2020

	ORE LAVORABILI	ASSENZE	%
DOCENTE	48393	3215	6,6
NON DOCENTE	22957,91	1281,03	5,5
TOTALE GENERALE	71350,91	4496,03	6,3

Costo del personale a.s.2019-20

Scuola Primaria	1.111.107 €
Scuola Secondaria di I grado	1.208.461 €
Licei	737.019 €
Amministrazione e servizi generali	185.926 €
Totale	3.242.513 €

e) Sintesi del conto consuntivo bilancio 2019-20 e preventivo del 2020-21;

Conto consuntivo a.s.2019-20

Let.	N.	Voce	Consuntivo 2019-2020
A	1	Ricavi	3.215.678
	5	Altri ricavi	1.711.821
		Contributi in conto esercizio	143.700
Ricavi			5.071.199
B	6	Costi per materie prime, sussidiarie, di consumo e di merci	(58.626)
	7	Costi per servizi	(712.155)
	8	Costi per godimento di beni di terzi	(521.656)
	9	Costi per il personale	(3.242.513)
	10	Ammortamenti e svalutazioni	(231.894)
	11	Variazioni delle rimanenze di materie prime, sussidiarie, di consumo e merci	1.082
	14	Oneri diversi di gestione	(122.765)
Costi			(4.888.527)
C	16	Altri proventi finanziari	4.626
	17	Interessi ed altri oneri finanziari	(179)
	20	Imposte sul reddito dell'esercizio, correnti, differite e anticipate	(101.735)
Interessi ed imposte			(97.288)
Utile di esercizio			€ 85.384

Fonti di ricavo in dettaglio a.s. 2019-20

Fonte di ricavi	2019-2020	
Famiglie	4.311.050	85%
MIUR	505.171	10%
Contributi Regione	37.320	1%
Contributi Progetti	100.892	2%
Donazioni	34.940	1%
Altro	81.826	2%
Totale Ricavi	€ 5.071.199	100%

Il bilancio integrale è consultabile nel sito internet.

Conto preventivo a.s. 2020-21

Let.	N.	Voce	Previsionale 2020-2021
A	1	Ricavi	3.065.750
	5	Altri ricavi	1.968.307
		Contributi in conto esercizio	
Ricavi			5.034.057
B	6	Costi per materie prime, sussidiarie, di consumo e di merci	(58.000)
	7	Costi per servizi	(851.330)
	8	Costi per godimento di beni di terzi	(507.236)
	9	Costi per il personale	(3.413.742)
	10	Ammortamenti e svalutazioni	(150.000)
	11	Variazioni delle rimanenze di materie prime, sussidiarie, di consumo e merci	0
	14	Oneri diversi di gestione	(64.130)
Costi			(5.044.438)
Utile di esercizio ante imposte			-€ 10.381

f) Informazioni relative ai beni immobili e agli atti di gestione del patrimonio.

1. Informazioni generali	
Indirizzo	Via Dalmazia 55 – Varese
Titolo del possesso	Locazione
Proprietario	Bacamul S.p.A.
Dati catastali	Catasto fabbricati Comune di Varese, foglio 7 mappale 6990, subalterno 514
Superficie catastale	Mq 6575
Scuole presenti nell'edificio	Primaria, Secondaria di I grado

2. Informazioni generali	
Indirizzo	Via Merano 3 – Varese
Titolo del possesso	Locazione
Proprietario	Bacamul S.p.A.
Dati catastali	Catasto fabbricati Comune di Varese, foglio 7 mappale 6990, subalterno 519
Superficie catastale	Mq 6870
Scuole presenti	Liceo scientifico, LS Scienze applicate, Liceo Artistico